ELC WIL
Eislaufclub Wil

Schweizermeisterschaft
Advanced Novice 2024

10. - 11. Februar 2024
Lidl Arena Bergholz Wil

SWISS
ICE SKATING

Weitere Informationen findest du hier:

RAIFFEISEN
Meine Bank in Wil

PFEIFER

Liga

Es sind die kleinen Dinge, die besonders viel bedeuten.

Der neue vollelektrische Volvo EX30.

Unser bisher kleinster SUV begeistert mit einem hochwertigen Innenraum aus recycelten Materialien, einem geringen CO_2-Fussabdruck und innovativen Assistenzsystemen – im Kleinen steckt oft wahre Grösse.

Jetzt bei uns bestellen.

Volvo EX30, E60 Twin, Electric, 428 PS/315 kW. Stromverbrauch gesamt: 16.3 kWh/100 km, CO_2-Emissionen: 0 g/km. Energieeffizienz-Kategorie: A. Volvo Swiss Premium® Gratis-Service bis 10 Jahre/150 000 Kilometer, Werksgarantie bis 5 Jahre/150 000 Kilometer und Verschleissreparaturen bis 3 Jahre/150 000 Kilometer (es gilt das zuerst Erreichte).

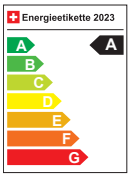

BALDEGGER GROUP

Baldegger Automobile AG Wil
Flawilerstrasse 31
9500 Wil

T. 071 929 80 40
wil@baldegger.com
www.baldegger.com

INHALTSVERZEICHNIS

Grusswort der Präsidentin Swiss Ice Skating	4
Grusswort des Stadtrats	5
Grusswort der Präsidentin ELC Wil	6
Offizielle Swiss Ice Skating	7
ELC Wil Organisationskomitee	8
Lageplan & Parkmöglichkeiten	9
Unterkünfte	10
Preisgericht und Technisches Panel Advanced Novice Mädchen und Knaben	13
Preisgericht und Technisches Panel Eistanz	14
Teilnehmerinnnen Advanced Novice Mädchen	19
Teilnehmer Advanced Novice Jungen	28
Teilnehmer:Innen Advanced Novice Eistanz	30
Teilnehmer:Innen Basic Novice Eistanz	31

EBERLE

BÄCKEREI & KONDITOREI

GRUSSWORT DER PRÄSIDENTIN SWISS ICE SKATING

Sehr geehrte Damen und Herren
Liebe Eislauffreunde

Wir freuen uns sehr, dass sich der Eislauf-Club Wil bereit erklärt hat, die Schweizermeisterschaften Advanced Novice 2024 im Eiskunstlauf sowie Basic und Advanced Novice 2024 im Eistanz durchzuführen, ein zweifellos sehr wichtiger nationaler Eiskunstlauf-Event im Kalender von Swiss Ice Skating.

Die Dynamik des Clubs und seines Organisationskomitees garantieren eine qualitativ hochstehende Veranstaltung für alle Beteiligten. Im Namen von Swiss Ice Skating bedanke ich mich bei den Mitgliedern des Organisationskomitees und allen Freiwilligen für ihr Engagement. Unser Dank geht auch an die Sponsoren für ihre wertvolle und geschätzte Unterstützung!

Die Athleten, welche in Wil um Titel und Medaillen kämpfen, sind durch einen anspruchsvollen Selektionsprozess gegangen und sie verdienen alle unsere Hochachtung für ihren Einsatz. Lassen wir uns von ihren Leistungen beeindrucken und schenken wir ihnen unsere Unterstützung, Anerkennung und Begeisterung.

Allen Beteiligten an diesen Schweizermeisterschaften wünsche ich viel Freude und Erfolg sowie einen sportlich starken Wettkampf im Zeichen des Fairplays und des gegenseitigen Respekts.

Mit sportlichen Grüssen

Diana Barbacci
Präsidentin Swiss Ice Skating

GRUSSWORT DES STADTRATS

Herzlich willkommen in Wil

Ich freue mich, alle Läuferinnen und Läufer, Gäste und Freunde des Eissports im Namen der Stadt Wil zur Schweizermeisterschaft Eiskunstlauf und Eistanz in der Kategorie Advanced Novice begrüssen zu dürfen. Der ELC Wil als organisierender Verein sowie das gesamte OK haben alles daran gesetzt, den Läuferinnen und Läufern möglichst optimale Bedingungen zu bieten und ihnen so ein unvergessliches Wochenende auf dem Eis zu ermöglichen.

Als ehemaliger Eishockeyaner habe ich einen engen Bezug zum Eissport. Meine Bewegungsabläufe waren damals aber deutlich weniger grazil als jene der EiskunstläuferInnen und EistänzerInnen. Es kam immer wieder vor, dass ich vom Eis abgehoben bin oder zu einer Pirouette angesetzt habe. Das war aber nicht von langer Hand geplant, sondern wurde meistens von einem Gegenspieler forciert. Insofern ist mir bewusst, wie anspruchsvoll die Sportarten Eiskunstlauf und Eistanz sind. Von den Sportlerinnen und Sportlern, aber auch von den Trainerinnen und Trainern und allen Angehörigen wird ausserordentlicher Einsatz abverlangt. Beweglichkeit, Koordination und Kraft müssen schon früh gefördert werden, um den hohen Anforderungen des Eissports gerecht werden zu können.

Mit der Organisation der Schweizermeisterschaft in der Kategorie Advanced Novice beweist der ELC Wil, dass ihm die Nachwuchsförderung ein grosses Anliegen ist. Unzählige Stunden verbringen Freiwillige auf und neben dem Eis und setzen sich für die jungen Sportlerinnen und Sportler ein. Dieses grosse Engagement für den Sport beeindruckt mich. Und es unterstreicht, dass die Stadt Wil eine Sportstadt ist.

Ich wünsche allen Läuferinnen und Läufern einen erfolgreichen, unfallfreien Wettkampf und freue mich auf ein Wochenende voller Höchstleistungen auf dem Eis.

Jigme Shitsetsang
Stadtrat / Departementsvorsteher Bildung und Sport

GRUSSWORT DER PRÄSIDENTIN ELC WIL

Oktober 2019 – der erste Abend des Alpenpokals klingt im Restaurant Pilgerhaus in Dreibrunnen aus. Es war ein schöner Tag in der Eishalle… An diesem Abend wurden wir gefragt, ob wir nicht mal eine Schweizer Meisterschaft ausrichten wollen. Sabine und ich haben uns sehr gefreut über die Anfrage, aber uns war auch klar, dass noch ein bisschen Zeit vergehen muss. Der Gedanke, eine SM auszurichten, liess mich nicht mehr los, vor allem nicht, nachdem die Ostschweiz den Gesamtsieg beim Alpenpokal geholt hat, ich erinnere mich noch gern.

Jedes Jahr im Herbst kamen von Swissiceskating die neuen Termine für die Schweizer Meisterschaften mit der Bitte, sich für die Ausrichtung zu bewerben. Im Herbst 2022 haben wir dann entschieden, dass wir es jetzt durchziehen – vielleicht könnten sogar eigene Läuferinnen dann so weit sein, dass sie startberechtigt sind…
Anfang Januar 2023 hatte ich die Zusage für die SM Advanced Novice 2024 im Maileingang. Juhu! Voller Freude fingen wir mit der Planung an, das Format war neu und an die ISU-Vorgaben angepasst worden. So ging es erst mal darum, ob der Wettkampf zwei oder drei Tage dauern würde, Swiss Ice Skating musste erst noch die Teilnehmerzahl festlegen. Mitte August trafen wir uns zur Kick-Off-Sitzung bei über 30 Grad im Garten des Sportparkrestaurants. Es war so ein schöner Abend – wir hoffen, dass die beiden Wettkampftage mindestens genauso schön werden.

Wir freuen uns auf sehr gute Läuferinnen, Läufer und Eistanzpaare aus nah und fern! Dreifachsprünge, schnelle Pirouetten mit ausgefallenen Positionen, kreative Programme und atemberaubende Hebungen in den Eistänzen werden das Publikum begeistern.
Wir wünschen allen Läuferinnen, Läufern und Eistanzpaaren viel Spass auf dem Eis und gelungene Programme! Lasst eure Begeisterung für den Sport als Funken fliegen, damit daraus ein grosses Eiskunstlauf-Feuer geschürt werden kann!

Sandra Schittli
Präsidentin ELC Wil

OFFIZIELLE SWISS ICE SKATING

Offizielle Vertreterin:	Frau Diana Barbacci, Präsidentin
Technischer Delegierte:	Herr Thomas Degen, Chef Kommission Ausbildung
System-Verantwortlicher:	Frau Nina Wüest, EC Illnau-Effretikon
Kamera:	Herr Peter Schlagholz, EVM Mittelrheintal

ELC WIL ORGANISATIONSKOMITEE

OK Präsidentinnen:	Sabine Pfeifer / Sandra Schittli
Finanzen:	Sabine Pfeifer / Anja Holenstein
Sponsoring:	Natascia Moreda / Sibylle Häne
Kommunikation:	Sandra Schittli
Infrastruktur:	Sandra Schittli
Musik:	Annalena Bucheli
Presse:	Satu Kempter
Programmheft:	Natascia Moreda
Website:	Eliana Lipari

LAGEPLAN & PARKMÖGLICHKEITEN

Auslosung Startreihenfolge: Freitag, 9.Februar 2024, 19:00 Uhr

Eventroom Swissimport Von Rotz AG,
Wilerstrasse 72, 9542 Münchwilen

Wichtig!
Bitte benutzen Sie nur die Parkplätze der Von Rotz AG.

WICHTIGE INFORMATION:
Aufgrund einiger Veranstaltungen am 9. und 10. Februar, welche parallel in Wil stattfinden, gibt es keine Parkmöglichkeiten am Sportpark Bergholz. Bitte weichen Sie auf die im Plan angegebenen Parkplätze aus.

Parkplatz Allmend	Glärnischstrasse
Parkplatz Kantonschule	Hubstrasse 101
Parkhaus Bahnhof/Stadtsaal	Bahnhofplatz 6

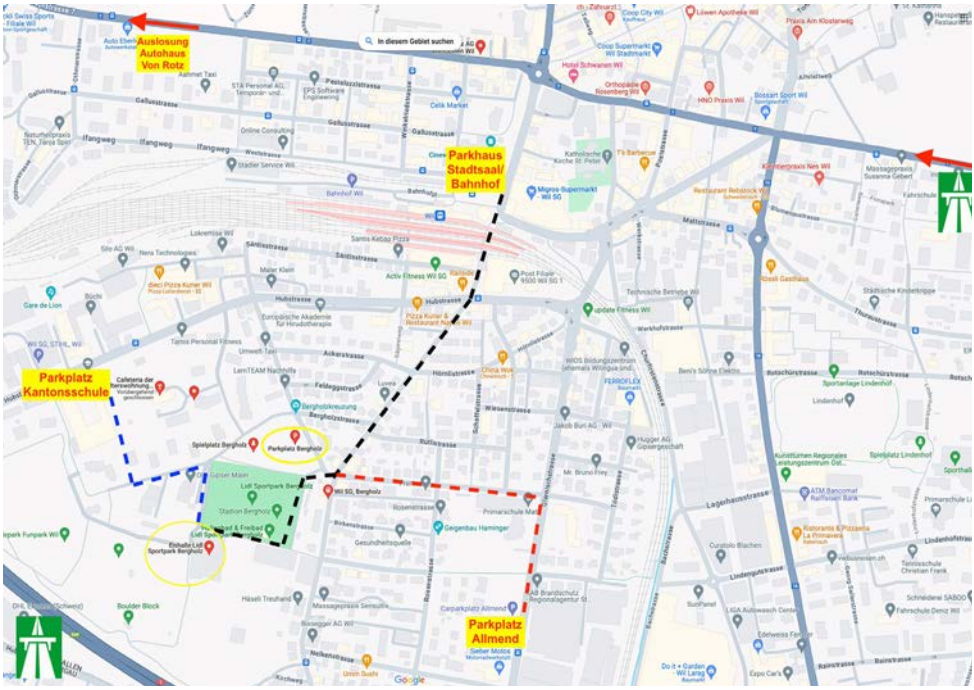

UNTERKÜNFTE

CLEVER STAY HOTEL VON ROTZ	Industriestrasse 27, 9500 Wil T: +41 71 555 38 38 hotel@vonrotz.ch
BETT AM WEIHER	Marktgasse 64, 9500 Wil T: 079 531 68 00 info@bettamweiher.ch
FLEXY.MOTEL WIL	Bronschhoferstrasse 2, 9500 Wil T: +41 71 511 29 91 wil@flexymotel.net
HOTEL SCHWANEN WIL	Obere Bahnhofstrasse 21, 9500 Wil T: +41 71 913 05 10 info@hotel-schwanen.ch
GASTHAUS ZUM WILDEN MANN	Marktgasse 35, 9500 Wil T: +41 71 565 97 45 info@wildenmannwil.ch

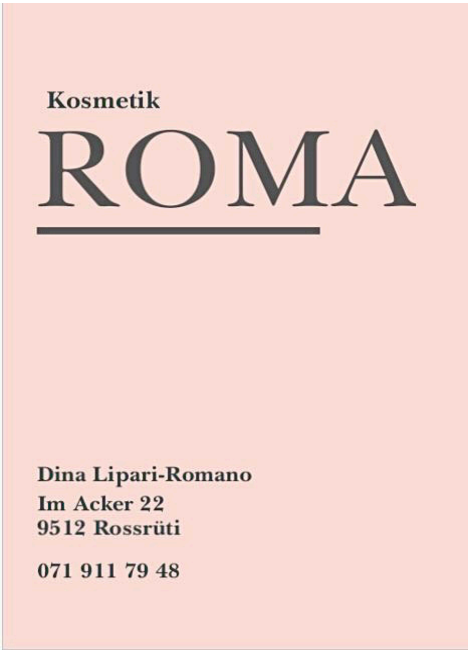

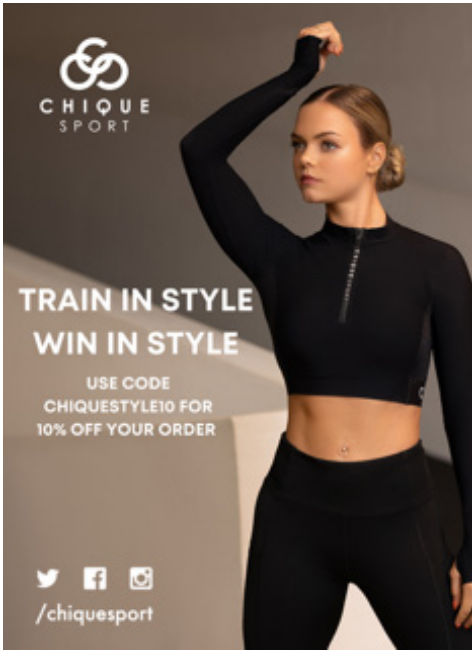

brühwiler
sanitär ag

Wasser mit Qualität

www.bso-ag.ch
071 977 13 73

Sanitäre Installationen
Badumbau
Service / Reparaturen
Werkleitungen

Ein Investment
für Generationen.

Sehen, was sein wird.
Immobilienentwicklung und Realisierung
wsg.ch

WSG

Die nächste Generation.

GRAF SKATES AG - WIESENSTRASSE 1 - CH-8280 KREUZLINGEN - WWW.GRAFFIGURE.COM

PREISGERICHT UND TECHNISCHES PANEL ADVANCED NOVICE MÄDCHEN UND KNABEN

Schiedsrichterin:	Frau Jenny Luginbühl, EC Jungfrau Interlaken
Technical Controller:	Frau Christine Blanc, CP Morges
Technical Specialist 1, Mädchen:	Frau Clémence Terreaux, CP d'Ajoie
Technical Specialist 2, Mädchen:	Frau Katharina Brunner, EC Olten
Technical Specialist 1, Knaben:	Frau Katharina Brunner, EC Olten
Technical Specialist 2, Knaben:	Frau Clémence Terreaux, CP d'Ajoie
Preisrichterin Nr. 1:	Frau Bettina Meier, Bülacher EC
Preisrichterin Nr. 2:	Frau Danièle Dubuis Pilloud, CP Sion
Preisrichterin Nr. 3:	Frau Prisca Binz Moser, SC Bern
Preisrichterin Nr. 4:	Frau Nicole Siegenthaler-Hensch, CPA Yverdon
Preisrichterin Nr. 5:	Frau Caroline Criblet, CP Gruyère
Data Operator, Mädchen:	Frau Susanne Garobbio, CP Chiasso
Replay Operator Mädchen:	Frau Renata Wernli, SC Bern
Data Operator, Knaben:	Frau Renata Wernli, SC Bern
Replay Operator Knaben:	Frau Susanne Garobbio, CP Chiasso
Rechnungsführer:	Herr Raymond Blanc, ARP

PREISGERICHT UND TECHNISCHES PANEL EISTANZ

Schiedsrichterin:	Frau Prisca Binz Moser, SC Bern
Technical Controller:	Herr Roland Mäder, EC beider Basel
Technical Specialist 1:	Frau Kamila Vokoun Hajkova, CPA Meyrin
Technical Specialist 2:	Frau Katarina Paice, EC Wettingen
Preisrichter Nr. 1:	Herr Michael Osthoff, GER
Preisrichterin Nr. 2:	Frau Sophie Blösch, EC beider Basel
Preisrichter Nr. 3:	Herr Patrik Brecht, CP Ascona
Preisrichterin Nr. 4:	Frau Raffaella Fillie, CP Genève
Preisrichter Nr. 5:	Herr Wolfgang Stummer, EC Zürich
Data Operator:	Frau Susanne Garobbio, CP Chiasso
Replay Operator:	Frau Renata Wernli, SC Bern
Rechnungsführer:	Herr Raymond Blanc, ARP

IG
Sport
SG

Wir fördern Vielseitigkeit im Sport.

www.igsportsg.ch

Mit Freude, Leidenschaft und Respekt gemeinsam sportliche Leistung erbringen.

Die IG Sport SG wünscht allen Teilnehmern, Helfern und Zuschauern eine erfolgreiche, spannende Veranstaltung.

IG Sport SG
Toggenburgerstrasse 99
9500 Wil

T +41 58 229 43 93
igsport@sg.ch

SWISSLOS

Kanton St. Gallen
Sportförderung

Filialen in Ihrer Region: St.Gallen | Wil |
Marbach | und 25 weitere Filialen | **schmuck.ch**

skating & sport gmbh

skating & sport gmbh
Amriswilerstrasse 59
8570 Weinfelden

079 585 88 88
info@skatingundsport.ch
www.skatingundsport.ch

Öffnungszeiten:

Dienstag	14.00 - 19.00
Mittwoch	14.00 - 19.00
Donnerstag	14.00 - 19.00
Freitag	14.00 - 21.00
Samstag	09.30 - 15.00

Spezialist für Eiskunstlauf und Eishockey

Fachmännische Beratung / Anpassen / Ausweiten / Montage / Schleifservice / Reparaturen / Massanfertigungen in zusammenarbeit mit Graf Skates AG

Eislaufbekleidung und Zubehör
von Sagester, Mondor, Jerry‘s, Chloe Noel, JIV, Agiva, Züca, Eislaufkleider nach Mass

Schlittschuh Vermietung
ab 80.00 CHF ganze Saison

Schlittschuhe der Marken
Graf, Edea, Risport, Jackson

Kufen der Marke
MK, Wilson, Ultima, Matrix
und weitere Marken

Lukas Britschgi

Lukas Britschgi Bronce-Medaille Europameisterschaft 2023
8. Rang Weltmeisterschaft 2023 und Schweizermeister 2024
vertraut wie viele andere Sportler auf den Service von skating & sport

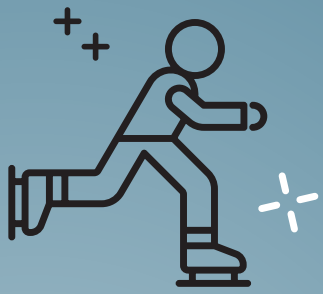

VIEL ERFOLG

BEI DER

U15 SCHWEIZER-MEISTERSCHAFT 2024

WÜNSCHT

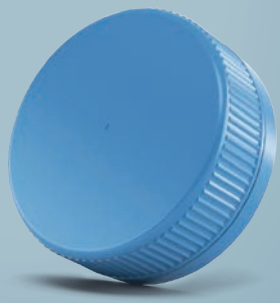

corvaglia

It's all about caps.

TEILNEHMERINNEN ADVANCED NOVICE MÄDCHEN

BAIER Manisha Anouk,
Kreuzlingen

BESSIRE Sayra,
Bern

BRÜNGGER Chiara,
Winterthur

CASELLI Anna,
Bellinzona

CATALANO Marica,
Dübendorf

CHHING Cécilia,
Zürich-Oerlikon

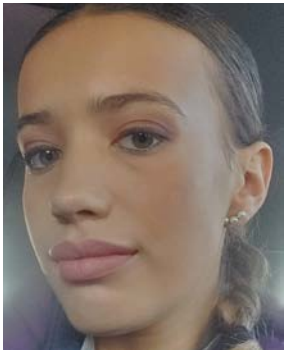

CRAUSAZ Dana,
Genève

DIBBERN Elisabeth,
Dübendorf

EYHOLZER Larissa,
Herisau

TEILNEHMERINNEN ADVANCED NOVICE MÄDCHEN

FALLSCHEER Emma
Sofia, Bellinzona

FERRIER Isabelle,
Wallisellen

FISCHER Ellen, St.
Moritz

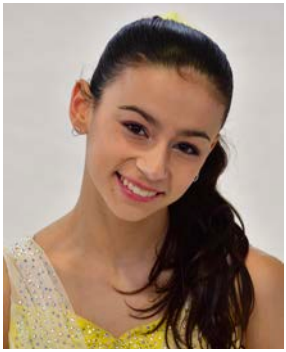

GHEZZI Emma,
Neuchâtel-Sports

HALL Micaela,
Lausanne Malley

HAYMOZ Noélie,
Fribourg & Romont

HOLDENER Naelia,
Rapperswil

KLEBECK Kiana,
Rapperswil

KLEIN Jessica,
Dübendorf

BLUMEN BRINGEN HERZEN ZUM SCHMELZEN!

Überraschen Sie Ihren Valentinsschatz mit Blumen am 14. Februar!

rutishauserag.ch

RUTISHAUSER®
Die Blumenfamilie

FLOOR - DECOR GmbH
BODENBELÄGE - PARKETT - TEPPICHE
Wil – Altstadt
www.floordecor.ch

TEILNEHMERINNEN ADVANCED NOVICE MÄDCHEN

KRSTIC Sara,
Wallisellen

KÜFFER Vanessa,
Bern

KUNZ Tala Sophia,
Mittelland

LUISIER Charline,
Brig

LUTZ Vera Sophie
Marianna,
Zürich Oberland

MOLINARI Giada,
Küssnacht am Rigi

PFLAUM Zoë,
Zürich-Oerlikon

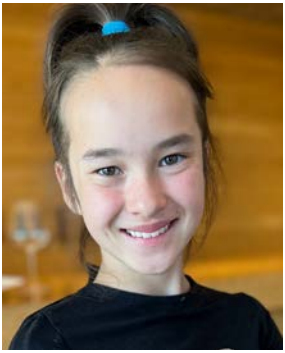

PHILIPP Victoria Iduna,
St. Jakob Basel

RICCARDI Laura,
Fribourg & Romont

TEILNEHMERINNEN ADVANCED NOVICE MÄDCHEN

RODRIGUEZ Alessia
Luana, Brig

ROHRBACH Léonie,
Zürich Oberland

SCHNYDER Odeline,
Brig

SCHÖKLE Nayla,
Frauenfeld

STIERLI Samira Verena,
Dübendorf

TEIXEIRA Lara,
Lausanne Malley

TOBLER Ronja,
Herisau

TONIOLO Clara,
Lugano

TOURON Alissa,
Fribourg & Romont

eisprinzessin
#FigureSkatingIsOurPassion

EDEA
SAGESTER
RISPORT SKATES
John Wilson
MK

www.eisprinzessin.at

Meine Bank, mein Banking.

RAIFFEISEN
Meine Bank in Wil

Der Klassiker unter den Kleinwagen
Mehr Sicherheit, mehr Fahrspass, mehr Design – wer sagt, dass Sie vom Klassiker unter den Kleinwagen keine grossen Features erwarten können? Der Polo setzt mit progressivem Design und intelligenter Technologie neue Massstäbe in seiner Fahrzeugklasse. Zu unserem Jubiläum profitieren Sie jetzt von exklusiven Angeboten und Aktionen: Feiern Sie mit uns 75 Jahre Volkswagen in der Schweiz. Wir freuen uns auf Ihren Besuch!

LIGA Lindengut-Garage AG
Toggenburgerstrasse 146, 9500 Wil
Tel. 071 929 31 31, www.liga.ch

Wiler Mandelfische

Confiserie

Wiler Mandelfische

HIRSCHY

Confiseriekunst seit 1907

Confiserie Hirschy AG · Familie Studer · Obere Bahnhofstrasse 25
CH-9500 Wil · Telefon 071 913 88 00 · info@hirschy.ch

TEILNEHMERINNEN ADVANCED NOVICE MÄDCHEN

TROCHET Anna,
Lausanne Malley

VOLLENWEIDER Lynn,
Champéry

WÄLTI Pierina,
Heuried-Zürich

ZUFFEREY Aline,
Lugano

CINEWIL CAFÉ BAR KINO FEATURING DOLBY ATMOS®

TEILNEHMER ADVANCED NOVICE JUNGEN

DE ANGELO Sandro,
Dübendorf

LAFOSSE Sasha,
Dübendorf

SCHMID Gion,
Dübendorf

VUILLE Andrin,
Bern

WENDLER Uzumaki,
Genève

WYSS Tammaro,
Neuchâtel

STADT WIL
BILDUNG UND SPORT

Diva Kosmetik

TEODORA FUSARO

SCHÖNHEIT UND WOHLBEFINDEN
FÜR
KÖRPER UND SEELE

Toggenburgerhof
Kirchberg SG

Florastrasse 2
CH-9533 Kirchberg SG
Telefon 071 932 00 32
info@toggenburgerhof.ch
www.toggenburgerhof.ch

TEILNEHMER:INNEN ADVANCED NOVICE EISTANZ

LÉVY Alexandra,
Chaux-de-Fonds

LLORENTE Alan,
Chaux-de-Fonds

WOODTLI Leonie,
Herisau

SUHNER Timon,
Herisau

...zukunftsweisend!

Kohler + Partner Elektro AG | 071 913 88 77 | kohlerundpartner.ch

TEILNEHMER:INNEN BASIC NOVICE EISTANZ

KORTEKAAS Arya,
Herisau

KORTEKAAS Arn,
Herisau

900 Autos. *Und eine ganze Welt dazu.*

von Rotz®
Autowelt

Auto Welt von Rotz 9500 Wil Telefon 071 913 33 66 info@vonrotz.ch **www.vonrotz.ch**